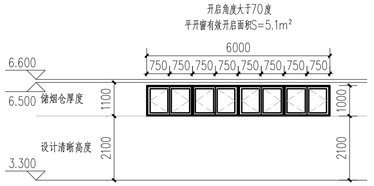


C6010

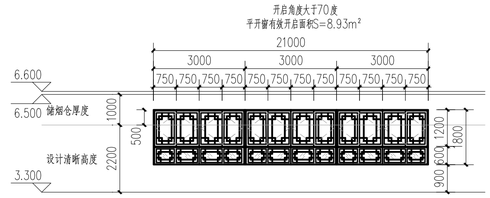


C21018

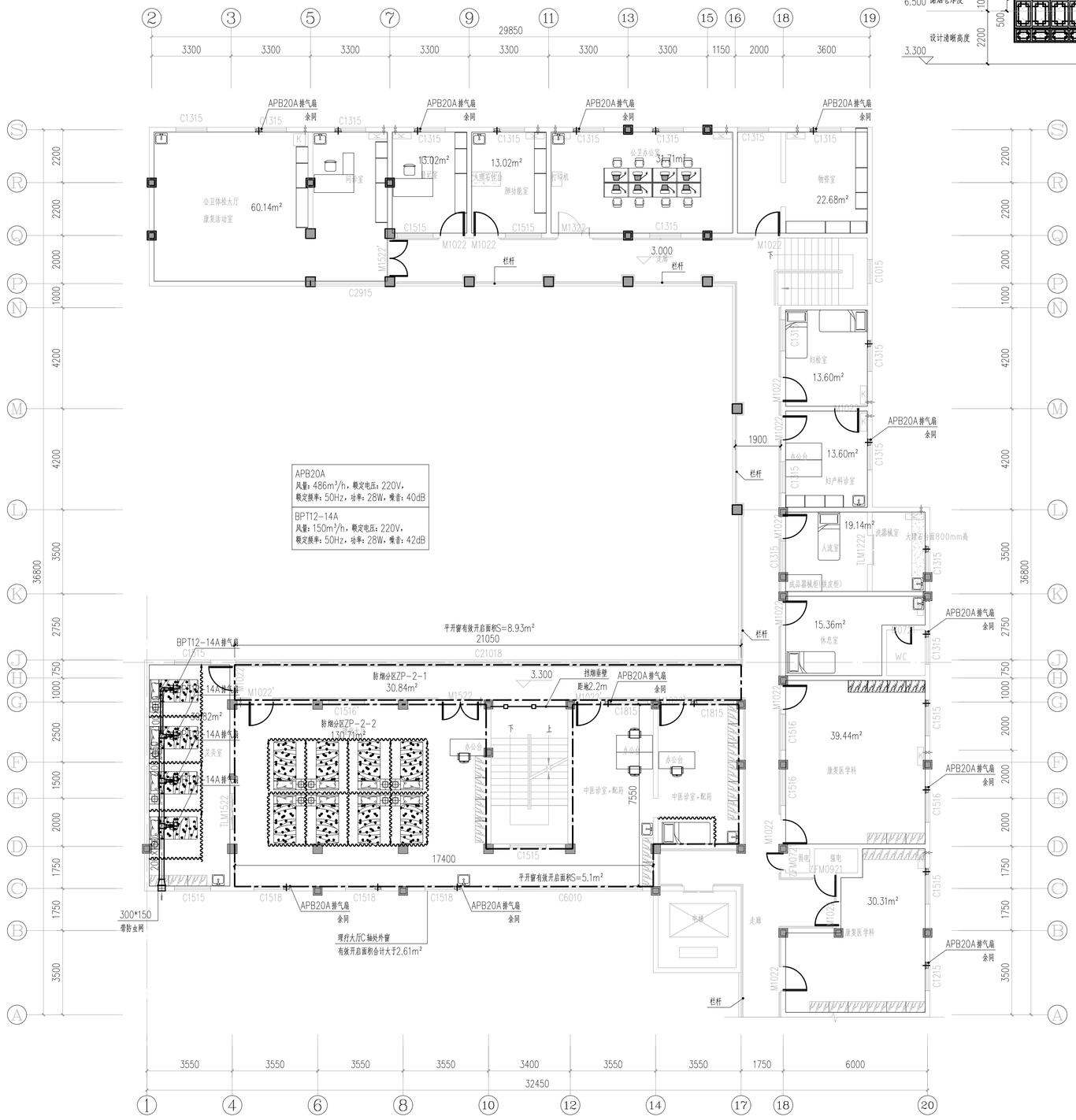


二层防排烟平面图 1:100

| 自然排烟信息表 | | |
|---|---|---|
| 防烟分区编号 | ZP-2-1 | |
| 防烟分区面积 | 30.84 | m² |
| 净高度（原结构吊顶） | 3.2 | m |
| 最小清晰高度 | 1.92 | m |
| 设计清晰高度 | 2.2 | m |
| 储烟仓厚度 | 1.0 | m |
| 防烟分区地面面积的2% | 0.61 | m² |
| 有效自然排烟窗面积 | 8.93 | m² |
| 自然排烟窗面积大于防烟分区地面面积的2%，满足自然排烟要求。 | | |

| 自然排烟信息表 | | |
|---|---|---|
| 防烟分区编号 | ZP-2-2 | |
| 防烟分区面积 | 130.71 | m² |
| 净高度（原结构吊顶） | 3.2 | m |
| 最小清晰高度 | 1.92 | m |
| 设计清晰高度 | 2.1 | m |
| 储烟仓厚度 | 1.1 | m |
| 防烟分区地面面积的2% | 2.61 | m² |
| 有效自然排烟窗面积 | 5.1 | m² |
| 自然排烟窗面积大于防烟分区地面面积的2%，满足自然排烟要求。 | | |

广东省施工图数字化审查专用

出图 设计单位：中誉恒信工程咨询有限公司
2025年05月22日 出图纸

审图 机构名称：中誉恒信工程咨询有限公司
ZHONGYUHENGXIN ENGINEERING CONSULTING CO.,LTD.
机构类别：一类 认定书编号：19005
业务范围：
建筑行业（建筑工程）甲级
市政行业（给水、排水、道路、桥梁）乙级
风景园林工程设计专项 乙级
人防工程 乙级
工程勘察专业类 乙级
农林行业 乙级
有效期至：2026年08月22日
2025年06月19日完成审查
联系电话：0371-58576067
备 注：

设计签字栏

| | | |
|---|---|---|
| 审定人 | 王继光 | |
| 审核人 | 徐云婷 | |
| 项目负责人 | 殷建平 | |
| 专业负责人 | 徐云婷 | |
| 校对人 | 彭天文 | |
| 设计人 | 万兵 | |
| 制图人 | 万兵 | |

会签栏

| | | | | | |
|---|---|---|---|---|---|
| 建筑 | | | 结构 | | |
| 给排水 | | | 电气 | | |
| 暖通 | | | | | |

建设单位

韶关市浈江区犁市镇中心卫生院

项目名称

浈江区犁市镇中心卫生院业务楼
危房加固改造修复项目设计

子项名称

图纸名称

二层防排烟平面图

单位出图章

工程设计出图专用章
中誉恒信工程咨询有限公司
建筑行业(建筑工程) 甲级 A141031658
有 效 期： 至2026年11月29日
市政行业（给水工程、排水工程、道路工程、桥梁工程）、农林行业农业综合开发生态工程、建筑行业（人防工程）、风景园林 乙级A241012967
有 效 期： 至2025年12月10日

执业注册章

工程编号

| | | | |
|---|---|---|---|
| 阶段 | 施工图 | 图别 | 暖通 |
| 版次 | A | 日期 | 2024.10 |
| 比例 | 1:100 | 图号 | NS-06 |

图纸未加盖本院出图章及设计注册章无效